TOEKOMSTCAFÉ MARKTTERREIN

van Plein ‘40-‘45

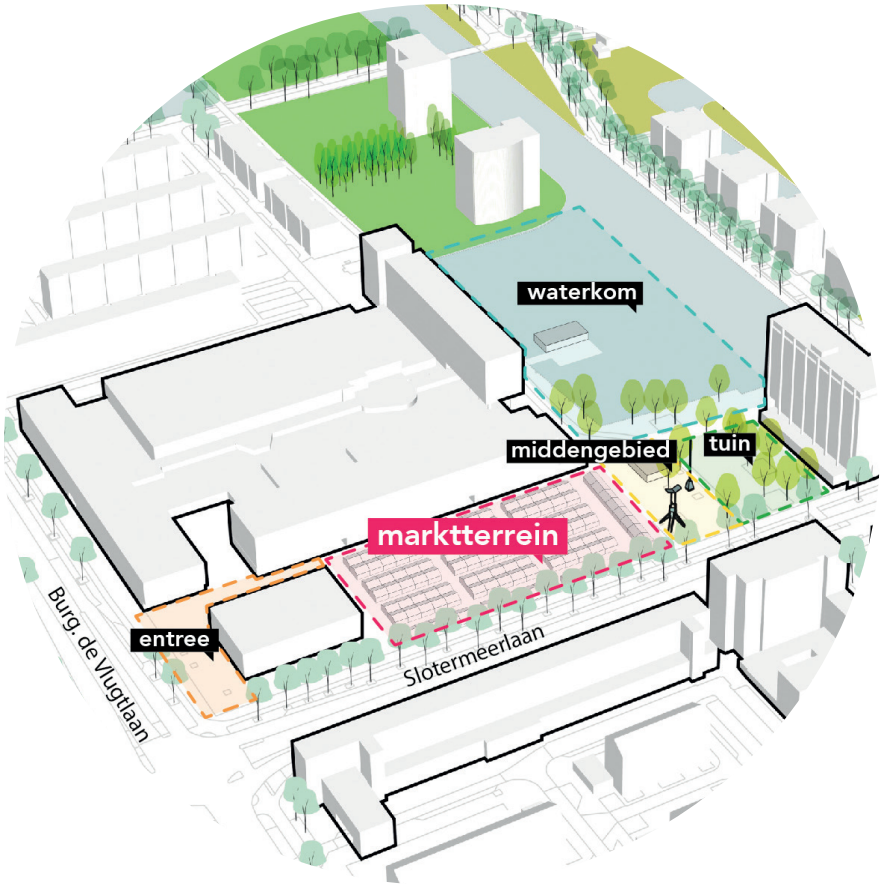

wijzijn 4045 PLEIN

Gemeente Amsterdam

DE OPGAVE

Het marktterrein van Plein ‚40-‘45 is het hart van het plein met een levendige markt. Daarnaast heeft Plein ‚40-‘45 een belangrijke functie als herdenkingsplein.

Op dit moment functioneert het plein niet optimaal. Veel bewoners en bezoekers ervaren het marktterrein als rommelig. Een van de oorzaken daarvan zijn de busjes op de markt. Ook wordt hierdoor het Vrijheidscarillon op dit moment vaak geblokkeerd. Gekeken kan worden hoe de markt een meer open karakter te geven zodat het aantrekkelijker wordt om te bezoeken.

Daarnaast wordt het plein vaak als kaal ervaren wanneer er geen markt is. Het plein zou een grotere verblijfskwaliteit kunnen krijgen, bijvoorbeeld met meer groen en prettige zitgelegenheid.

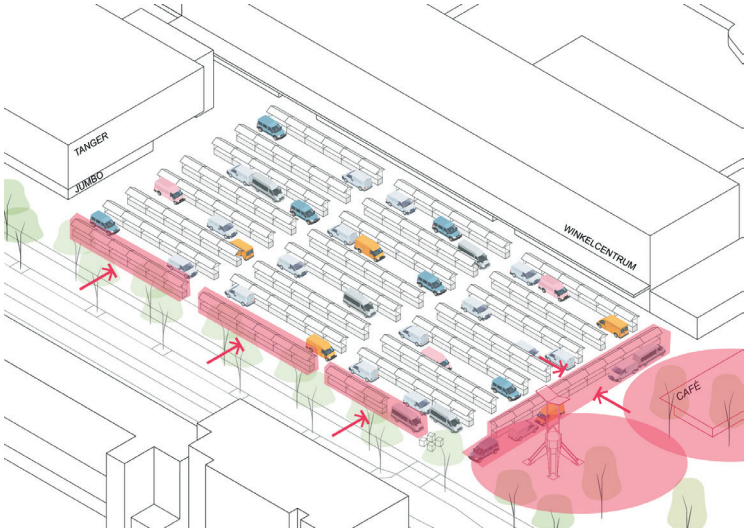

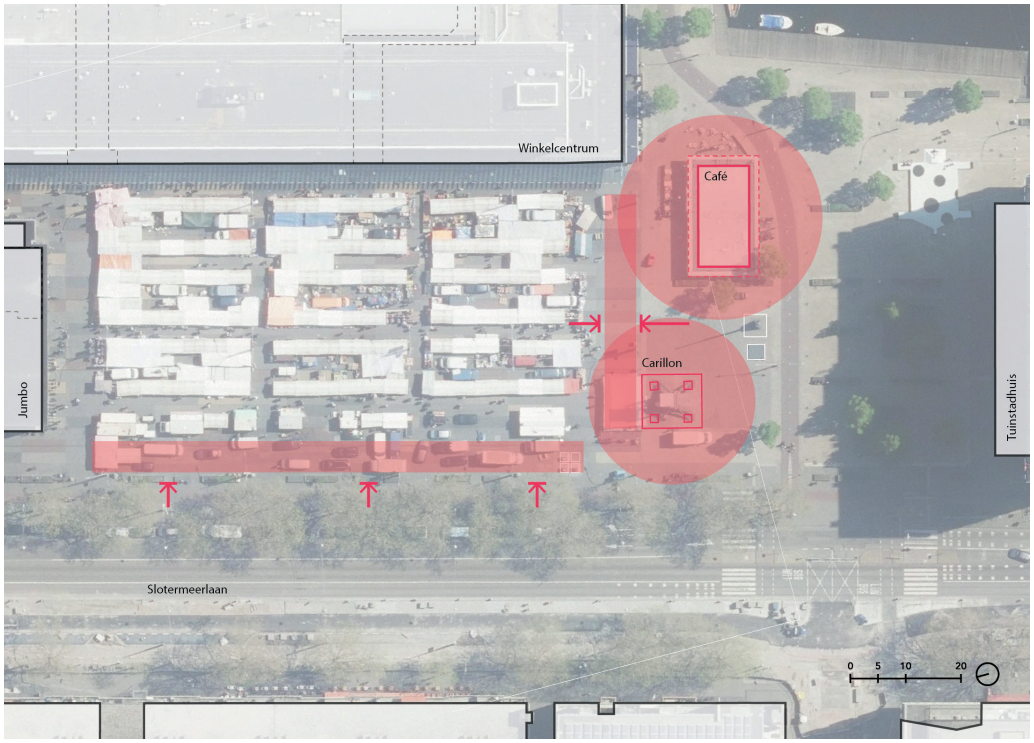

MEEDENK MOMENTEN

Bewoners, bezoekers en (markt) ondernemers hebben op verschillende momenten mee kunnen denken over de toekomst van het marktterrein: tijdens de (digitale) Toekomstcafés, in gesprekken op de markt, en in een enquête.

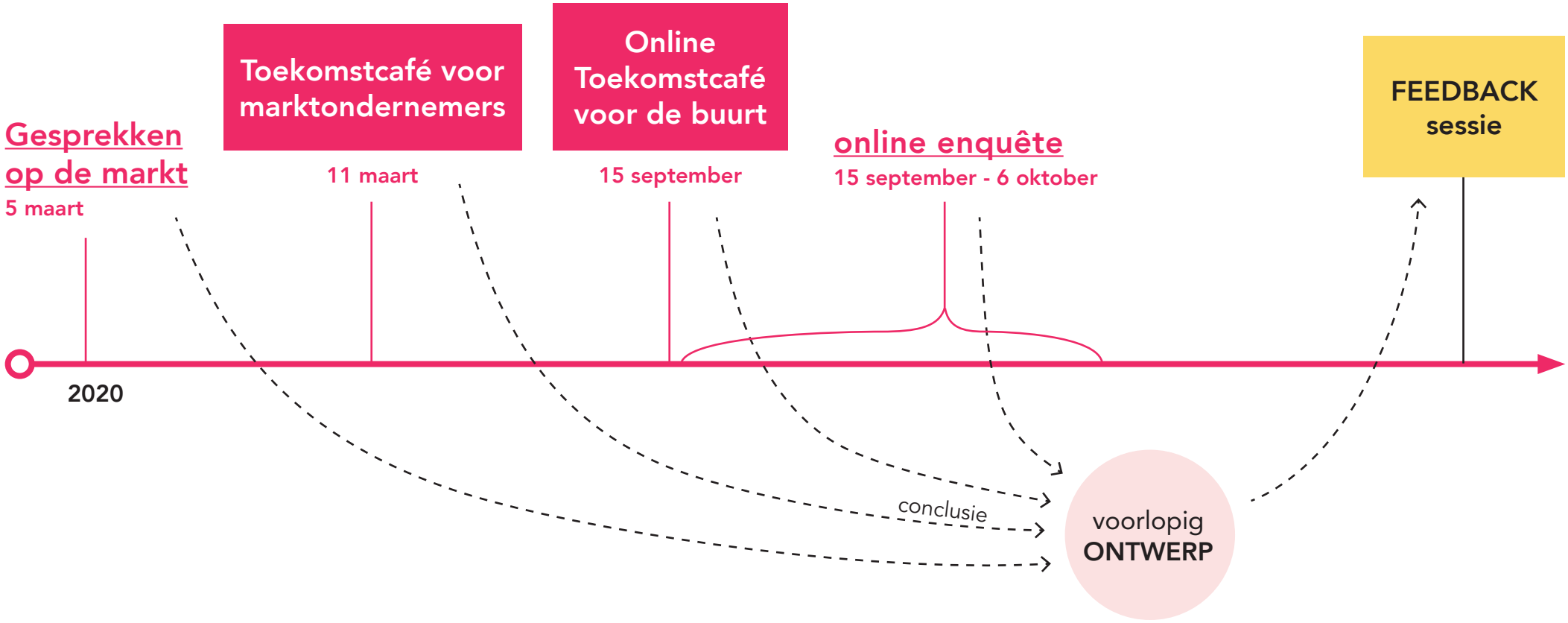

DEELNEMERS

Veel verschillende mensen hebben meegedacht over de toekomst van het marktterrein. De verschillende wensen en ideeën dragen gezamenlijk bij aan het komen tot een breed gedragen ontwerp.

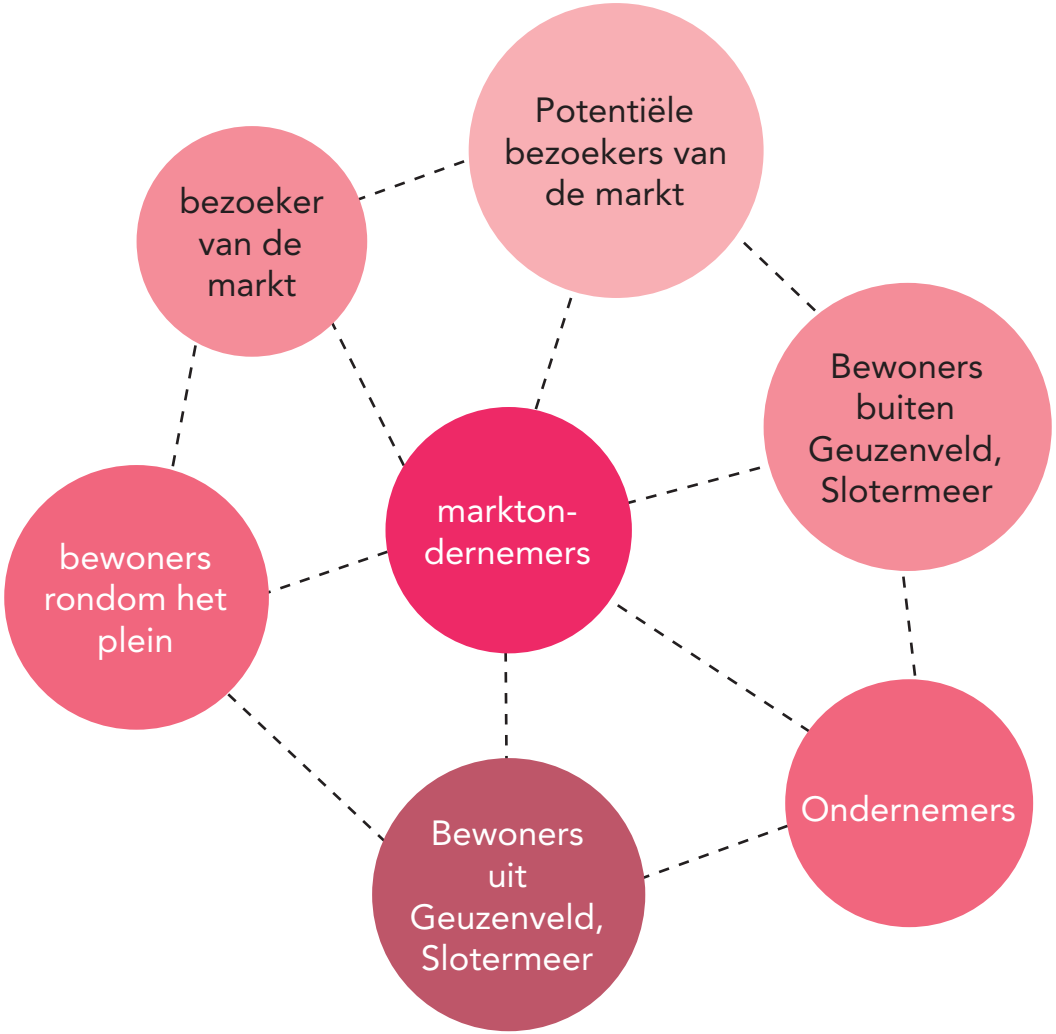

GESPREKKEN OP DE MARKT

Op 5 maart zijn gesprekken gevoerd met bewoners, bezoekers en marktondernemers. Veel marktondernemers kwamen enthousiast af op de marktkraam en hebben hun wensen en ideeën geuit voor de toekomst van het marktterrein.

TOEKOMSTCAFÉ MET MARKTONDERNEMERS

Op 11 maart vond het Toekomstcafé plaats met ondernemers van de markt. Tijdens de bijeenkomst stonden 3 thema's centraal: logistiek, uitstraling & beleving, en toegankelijkheid.

ONLINE TOEKOMSTCAFÉ MET DE BUURT

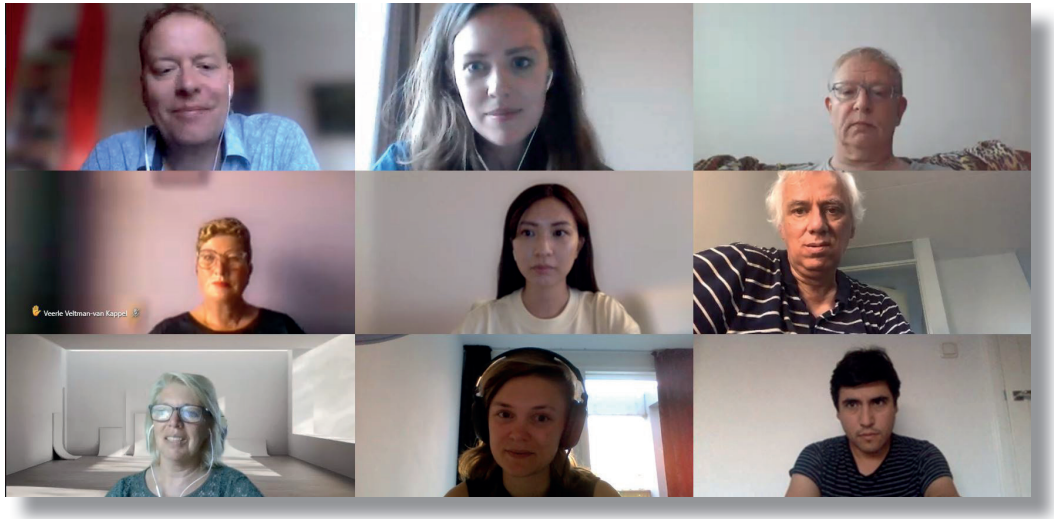

Op 15 september vond het digitale Toekomstcafé plaats voor de buurt. In de bijeenkomst zijn de volgende thema's besproken: programma, uitstraling & beleving, en toegankelijkheid.

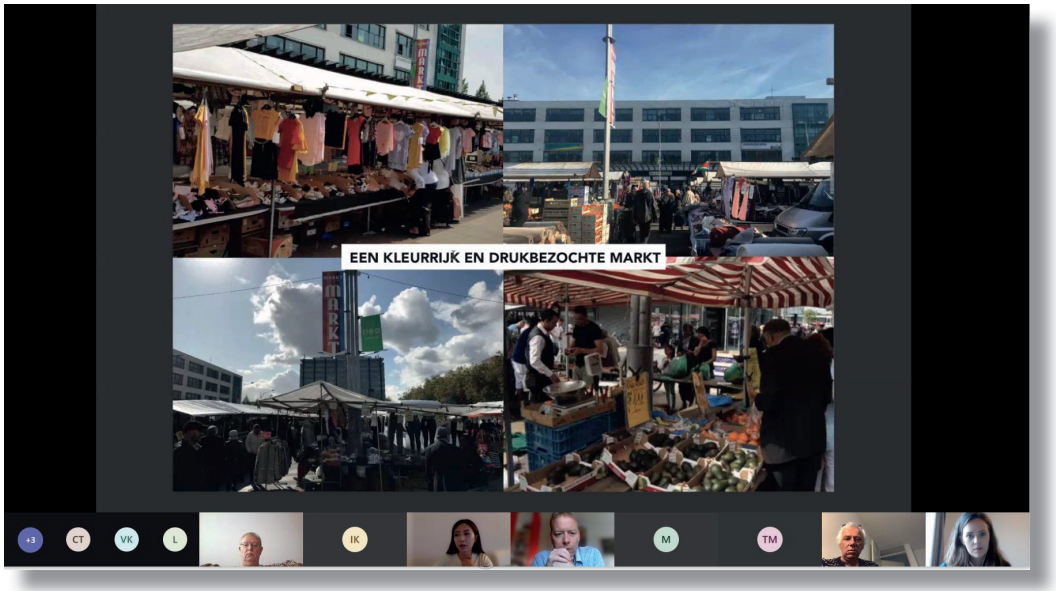

ENQUÊTE

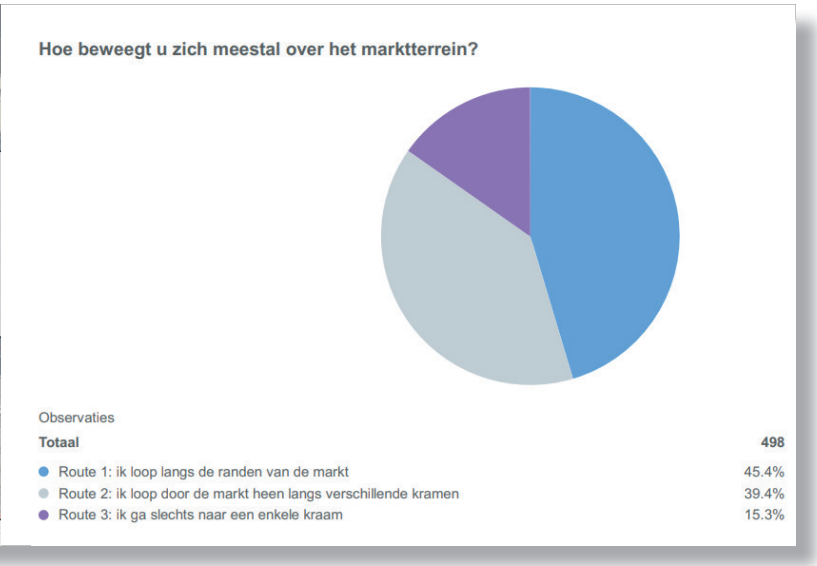

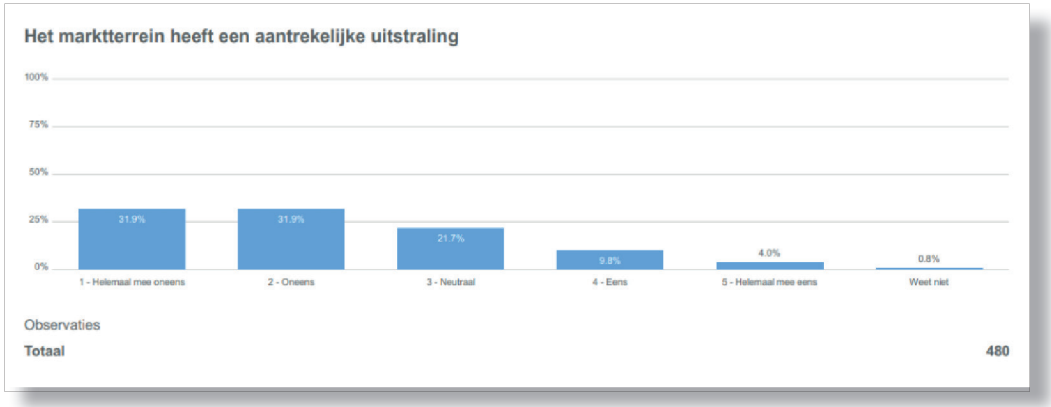

Ruim 500 mensen hebben meegedacht over de toekomst van het marktterrein in de enquête. De enquête kon in verschillende talen worden ingevuld: Nederlands, Engels, Turks en Arabisch.

COLLECTIE VAN MENINGEN

Verschillende mensen hebben verschillende meningen en perspectieven op de kwaliteit van de plek en wat ze wensen voor de toekomst.

IMPRESSIE VAN OPGEHAALDE IDEEËN

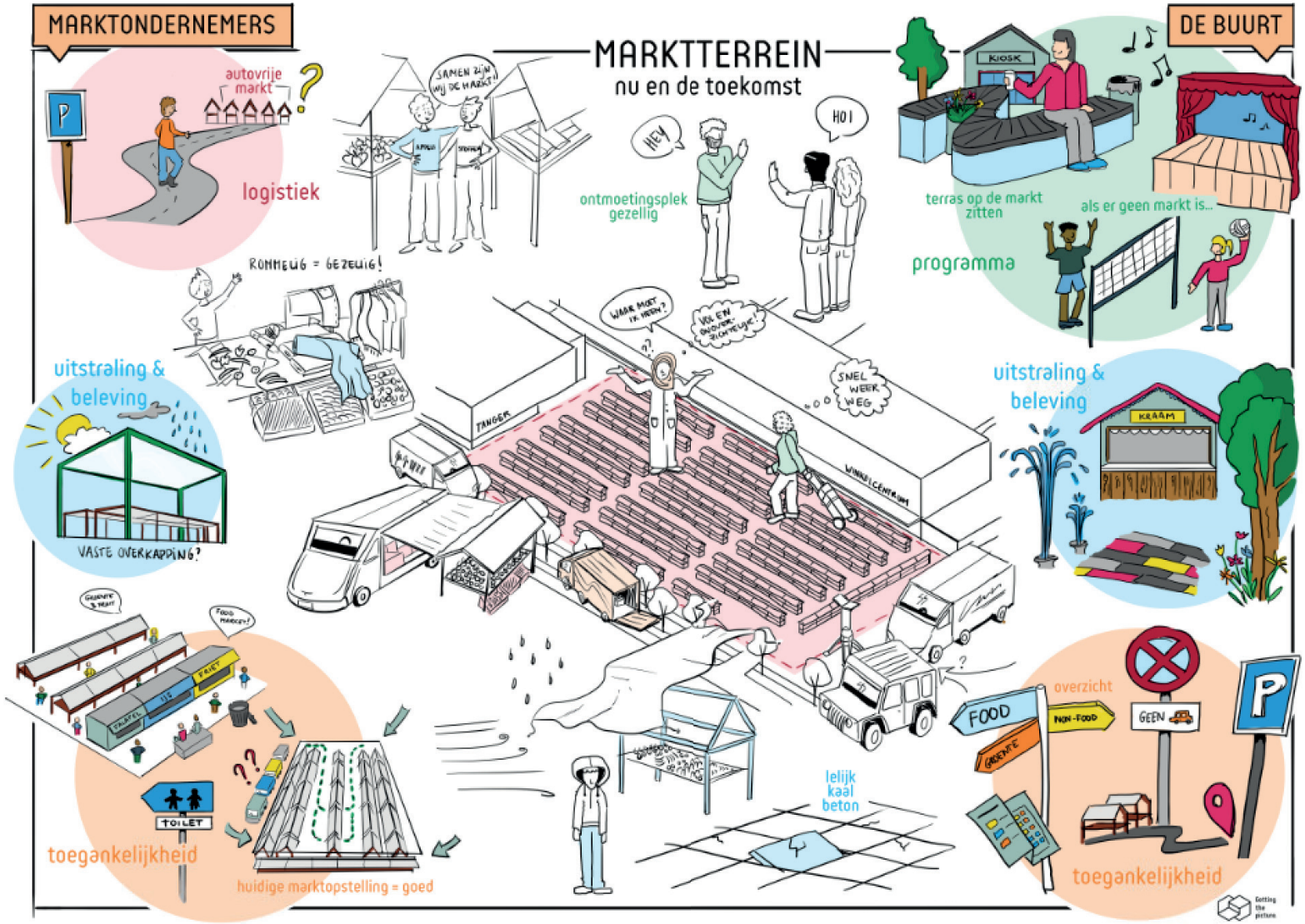

De tekening is een impressie van de verschillende observaties, wensen en ideeën die zijn opgehaald tijdens het Toekomstcafé en in de enquête. De zwart witte beelden geven observaties weer in het heden, de gekleurde bollen de wensbeelden voor de toekomst.

Denk mee over de toekomst van Plein ’40-’45!

Kijk voor meer informatie op

amsterdam.nl/plein40-45 en
wijzijnplein4045.nl
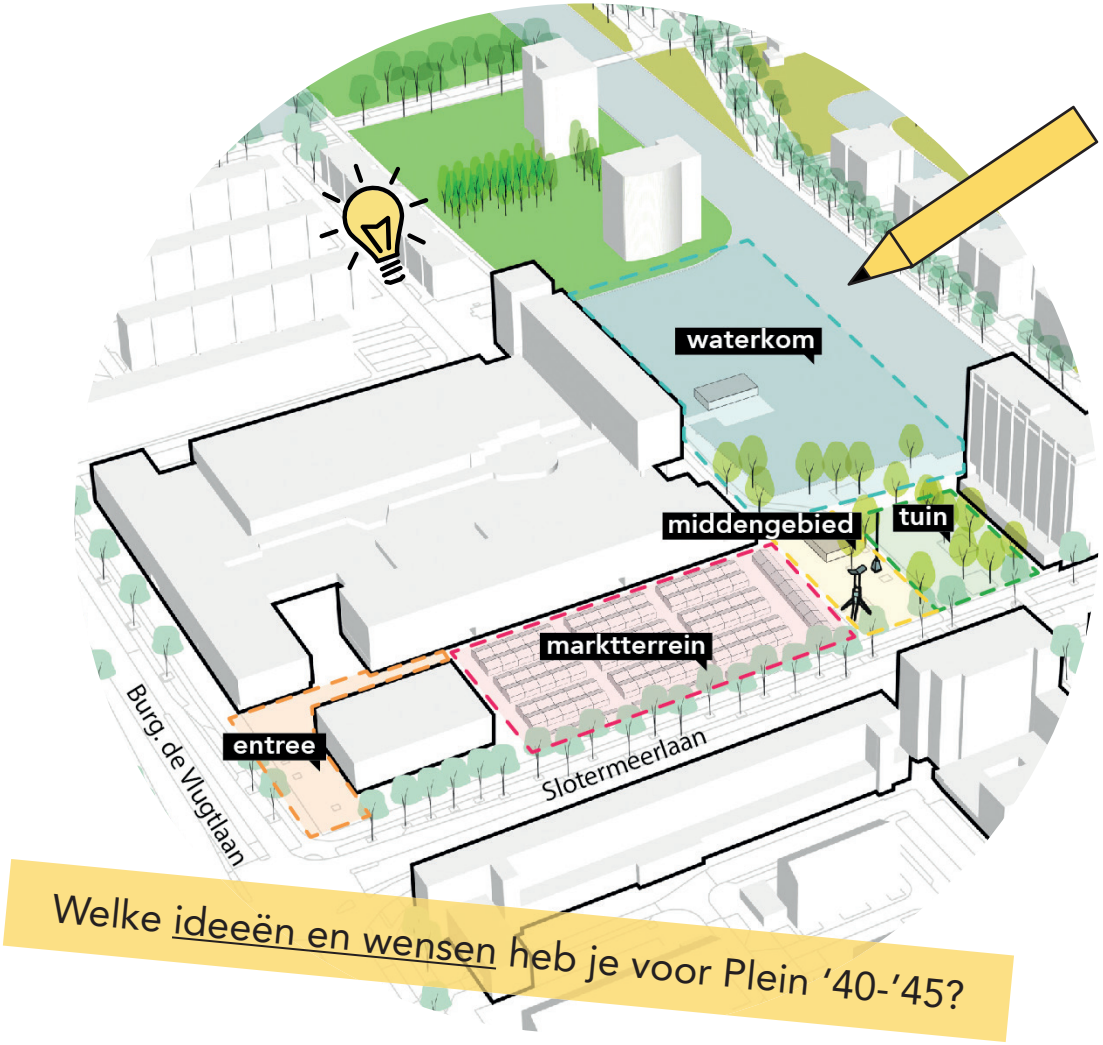
Of mail naar
l.moeskops@amsterdam.nl